INFOGRAFIA do modelo de avaliação de estudantes previsto na nova proposta de RACCE para discussão pública
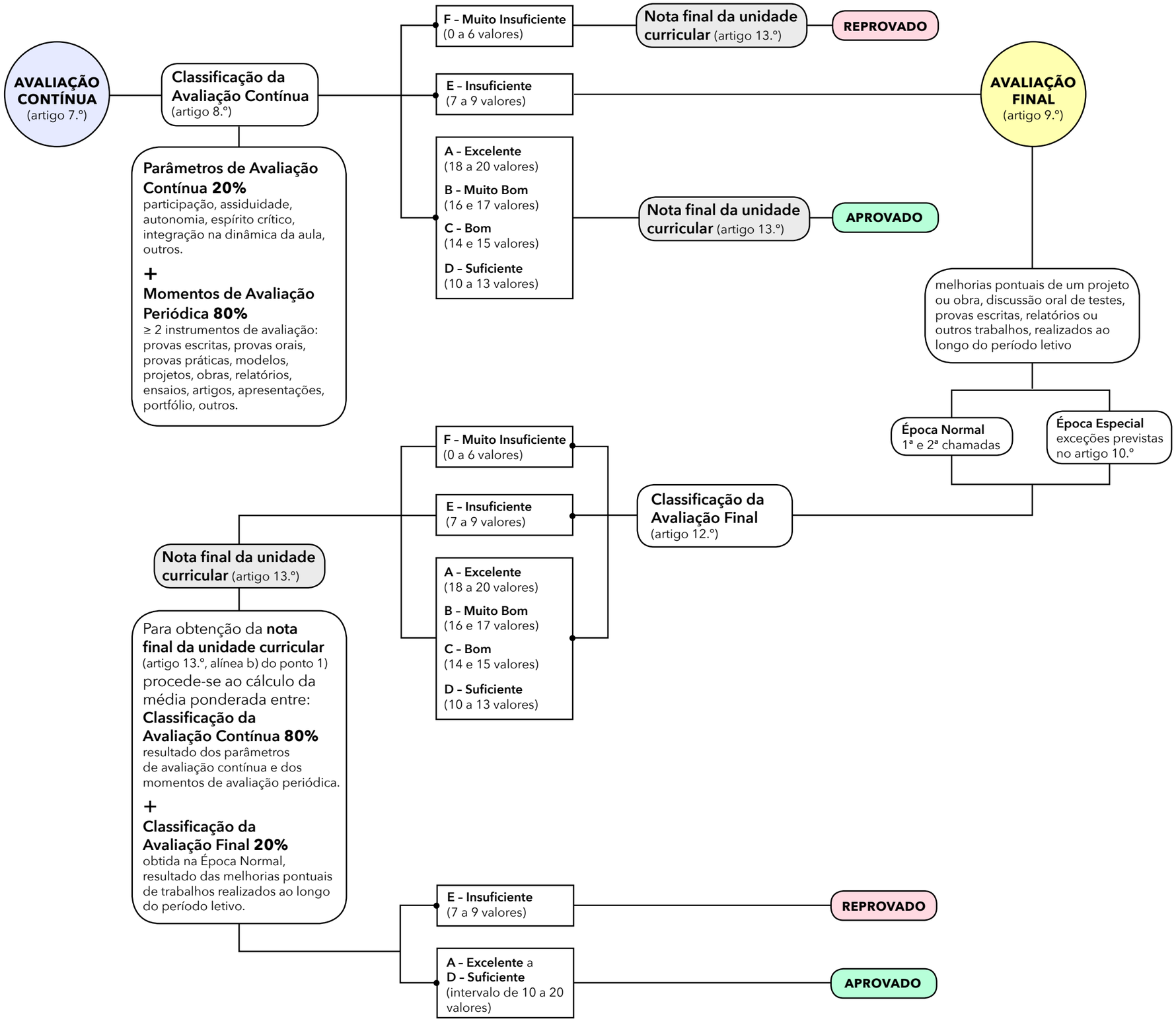
FBA-ULisboa, 2024